

## CONCELLO DE CAMPO LAMEIRO

**PROVINCIA**  
**CORPORACIÓN**  
**PRESUPUESTO**  
**EJERCICIO ECONÓMICO**  
**HABITANTES DE DERECHO**

PONTEVEDRA  
CONCELLO DE CAMPO LAMEIRO  
CONSOLIDADO  
2018

### **ESTADO DE GASTOS**

*(Presupuesto corriente Inicial)*

#### RESUMEN POR ÁREAS DE GASTO

AREA	DENOMINACIÓN	CRÉDITO
1	SERVICIOS PÚBLICOS BÁSICOS.	387.699,69
2	ACTUACIONES DE PROTECCIÓN Y PROMOCIÓN SOCIAL.	198.292,00
3	PRODUCCIÓN DE BIENES PÚBLICOS DE CARÁCTER PREFERENTE.	55.400,00
4	ACTUACIONES DE CARÁCTER ECONÓMICO.	776.866,17
5		
6		
7		
8		
9	ACTUACIONES DE CARÁCTER GENERAL.	579.979,38
0	DEUDA PÚBLICA.	48.101,38
	<b>TOTAL PRESUPUESTO ÁREAS DE GASTOS</b>	<b>2.046.338,62</b>

#### RESUMEN POR CAPÍTULOS

CAPÍTULO	DENOMINACIÓN	CRÉDITO
1	GASTOS DE PERSONAL	480.304,98
2	GASTOS EN BIENES CORRIENTES Y SERVICIOS	438.202,40
3	GASTOS FINANCIEROS	
4	TRANSFERENCIAS CORRIENTES	125.584,00
5		
6	INVERSIONES REALES	954.145,86
7	TRANSFERENCIAS DE CAPITAL	
8	ACTIVOS FINANCIEROS	
9	PASIVOS FINANCIEROS	48.101,38
	<b>TOTAL PRESUPUESTO ECONÓMICO DE GASTOS</b>	<b>2.046.338,62</b>



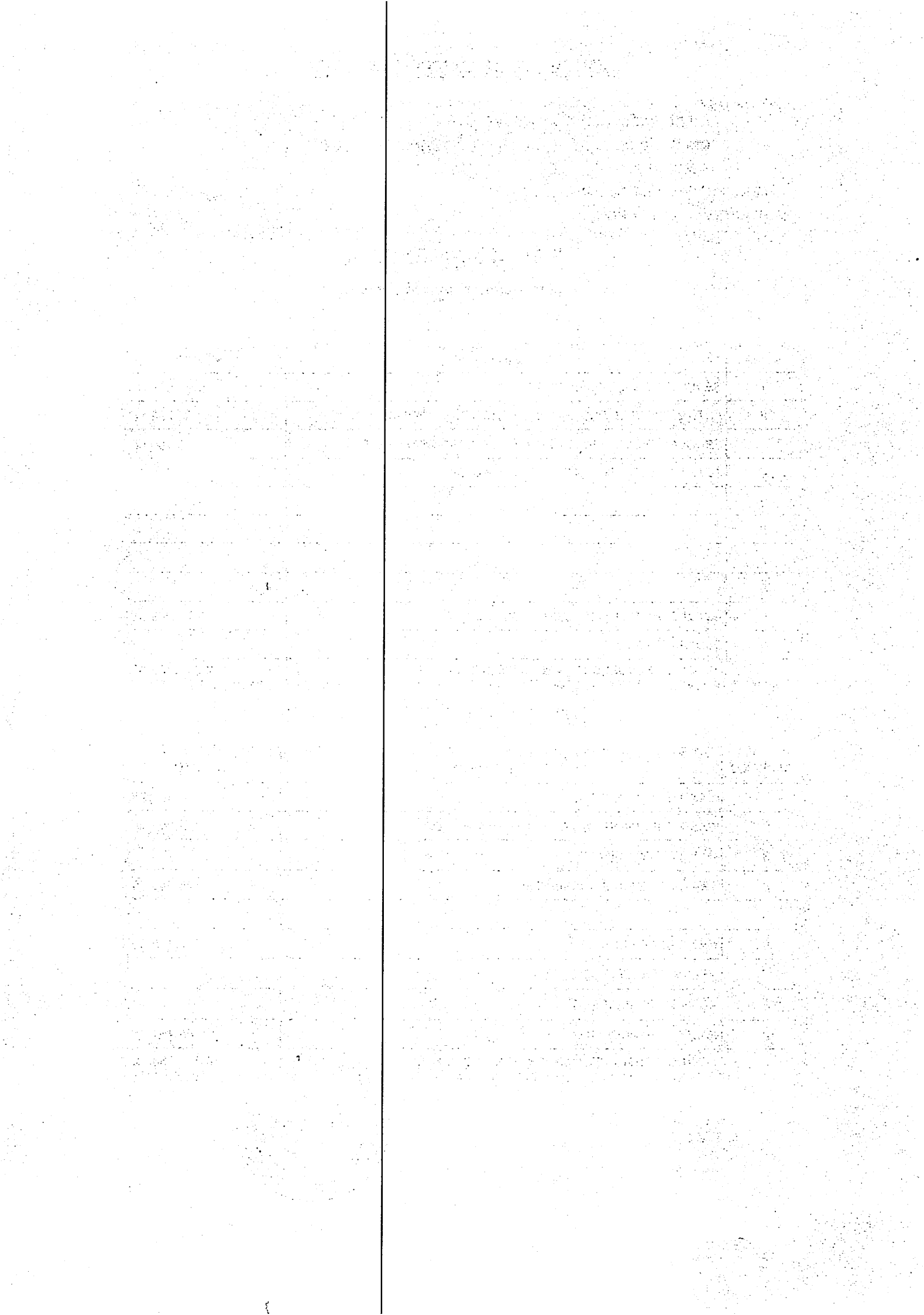

## CONCELLO DE CAMPO LAMEIRO

PROVINCIA	PONTEVEDRA
CORPORACIÓN	CONCELLO DE CAMPO LAMEIRO
PRESUPUESTO	CONSOLIDADO
EJERCICIO ECONÓMICO	2018

### ESTADO DE INGRESOS

*(Presupuesto corriente Inicial)*

#### RESUMEN POR CAPÍTULOS

CAPÍTULO	DENOMINACIÓN	PREVISIÓN
1	IMPUESTOS DIRECTOS	335.227,76
2	IMPUESTOS INDIRECTOS	12.000,00
3	TASAS, PRECIOS PÚBLICOS Y OTROS INGRESOS	125.040,00
4	TRANSFERENCIAS CORRIENTES	695.972,00
5	INGRESOS PATRIMONIALES	8.150,00
6	ENAJENACION DE INVERSIONES REALES	1,00
7	TRANSFERENCIAS DE CAPITAL	869.947,86
8	ACTIVOS FINANCIEROS	
9	PASIVOS FINANCIEROS	
	<b>TOTAL PRESUPUESTO DE INGRESOS</b>	<b>2.046.338,62</b>



